

DETALHAMENTO - BUEIRO DUPLO

S/ESC.

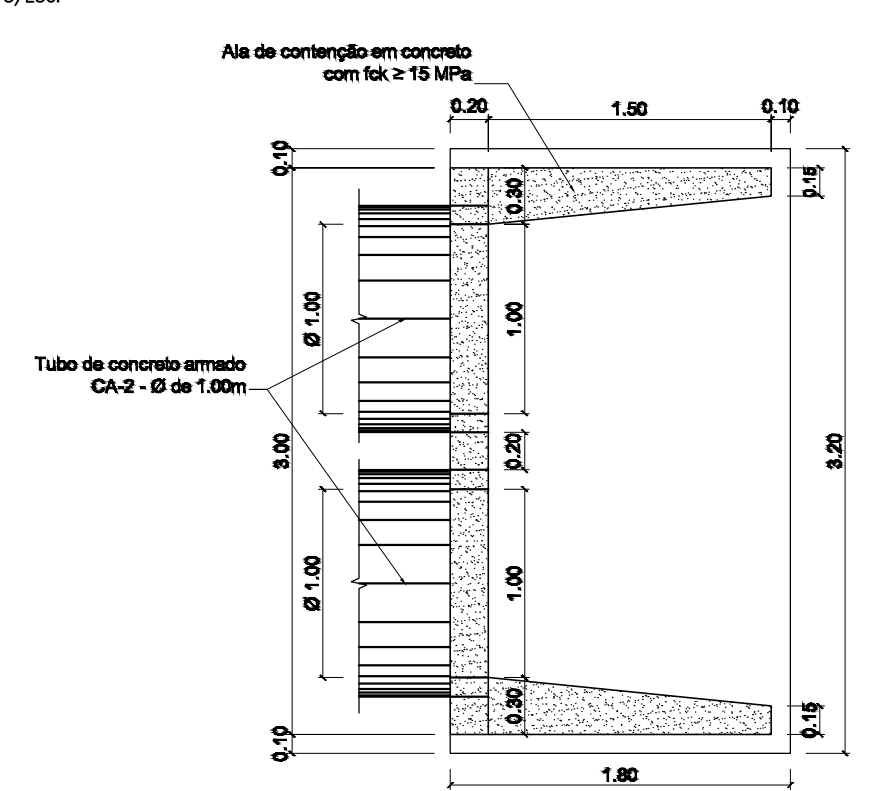

PLANTA BAIXA
Boca de bueiro duplo de concreto Ø 1.00m

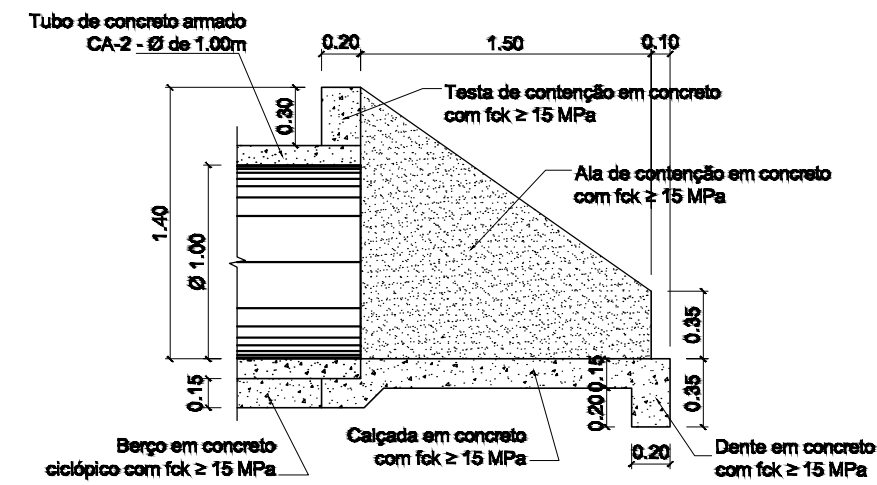

VISTA LATERAL
Boca de bueiro duplo de concreto Ø 1.00m

BUEIRO DUPLO TUBULAR DE CONCRETO (BDTC) - Ø 1.00m
PROJETO BÁSICO
SEM ESCALA

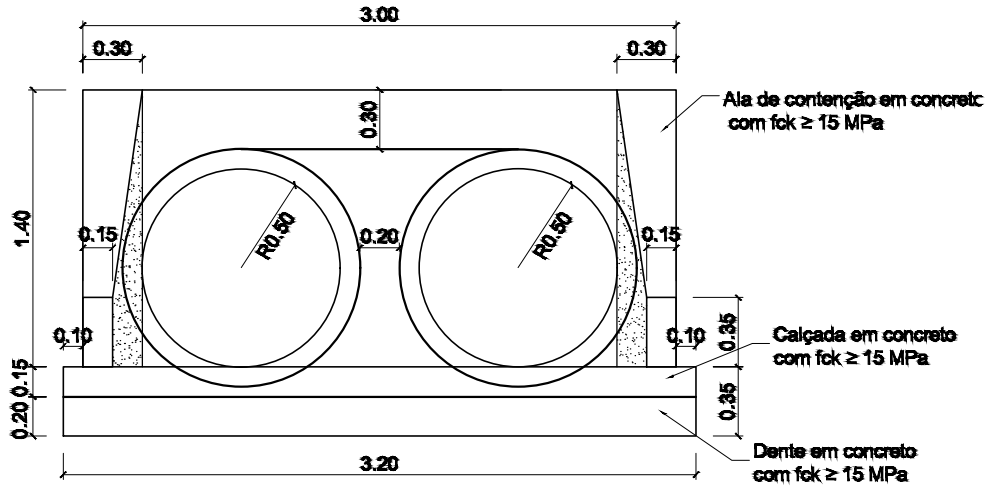

VISTA FRONTAL
Boca de bueiro duplo de concreto Ø 1.00m

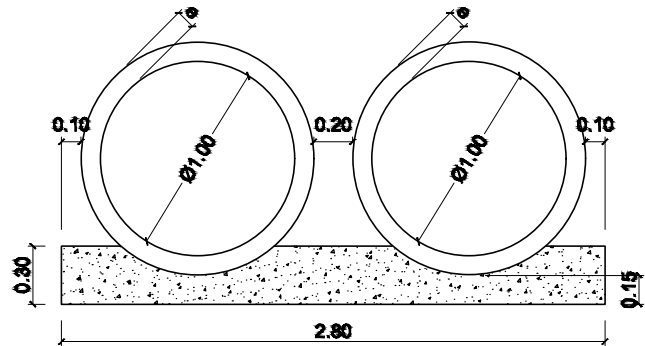

CORTE EM BUEIRO
Berço para bueiro duplo de concreto Ø 1.00m

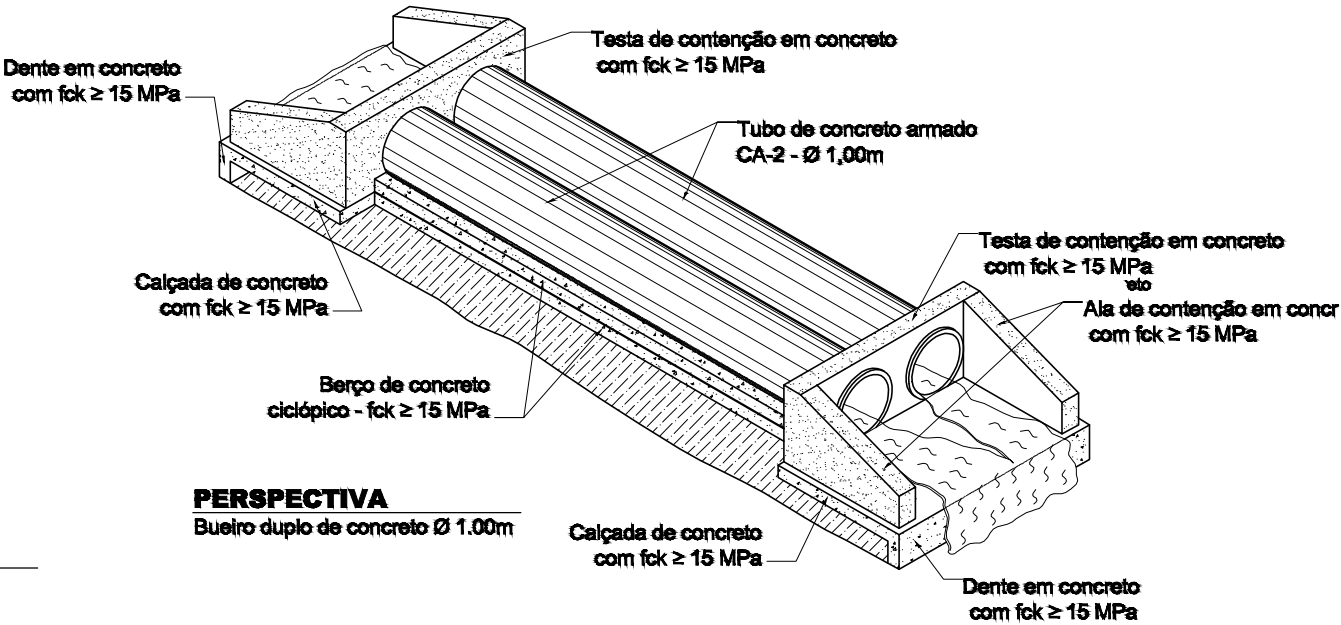

PERSPECTIVA
Bueiro duplo de concreto Ø 1.00m

USO EXCLUSIVO DO CLIENTE		DEPARTAMENTO	DATA	VISTO
<input type="checkbox"/>	APROVADO S/ COMENTÁRIOS			
<input type="checkbox"/>	APROVADO C/ COMENTÁRIOS			
<input type="checkbox"/>	NÃO APROVADO			

DATA	REVISÃO	DESCRIÇÃO

PREFEITURA MUNICIPAL
DE
SÃO JOÃO BATISTA - MA

TIPO DE PROJETO:
PAVIMENTAÇÃO DE ESTRADA VICINAIS

ENDEREÇO:
TRECHOS SÃO JOÃO BATISTA - MA

AUTOR DO PROJETO YAN REBELO	CONTEÚDO DA PRANCHA:		PRANCHA: DT06/06
EXT TOTAL EM (m): 15.180,00m	DETALHAMENTO – BUEIRO DUPLO		
ESCALA: 1:50	RESPONSÁVEL TÉCNICO:  Eng° LUIS DE JESUS JARDIM / CREA-MA 110760953-4		
DATA: JUL/2020			